

# 位置図 S=1:10,000

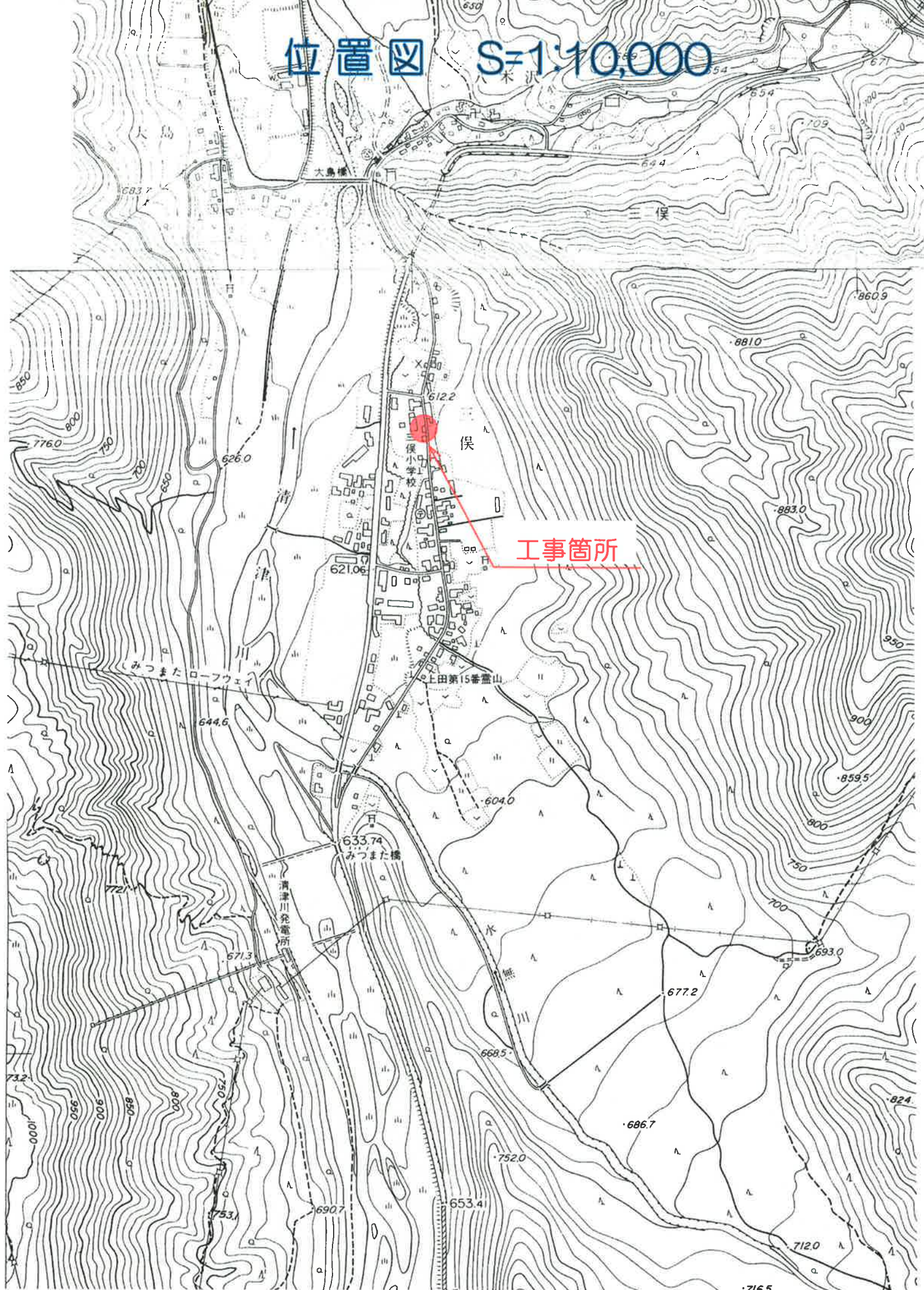

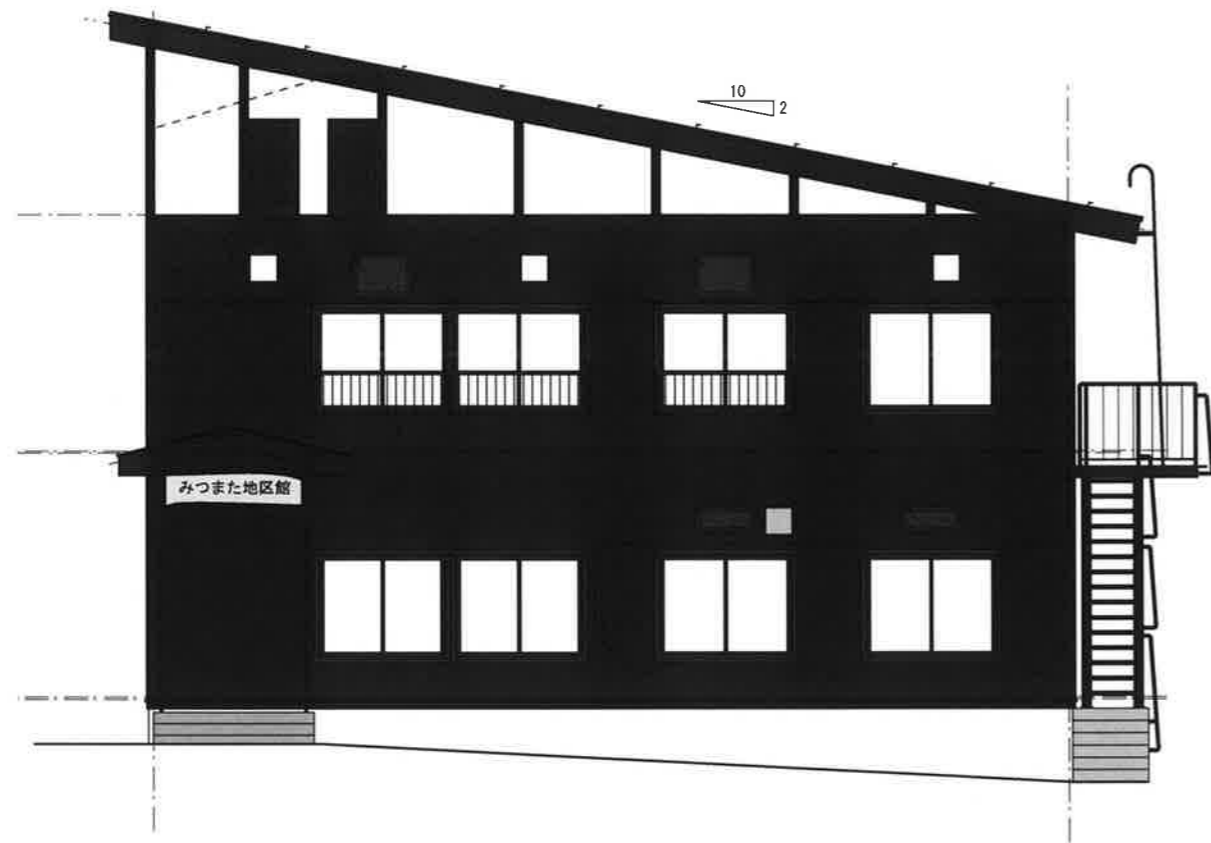

東立面図 S=1/100

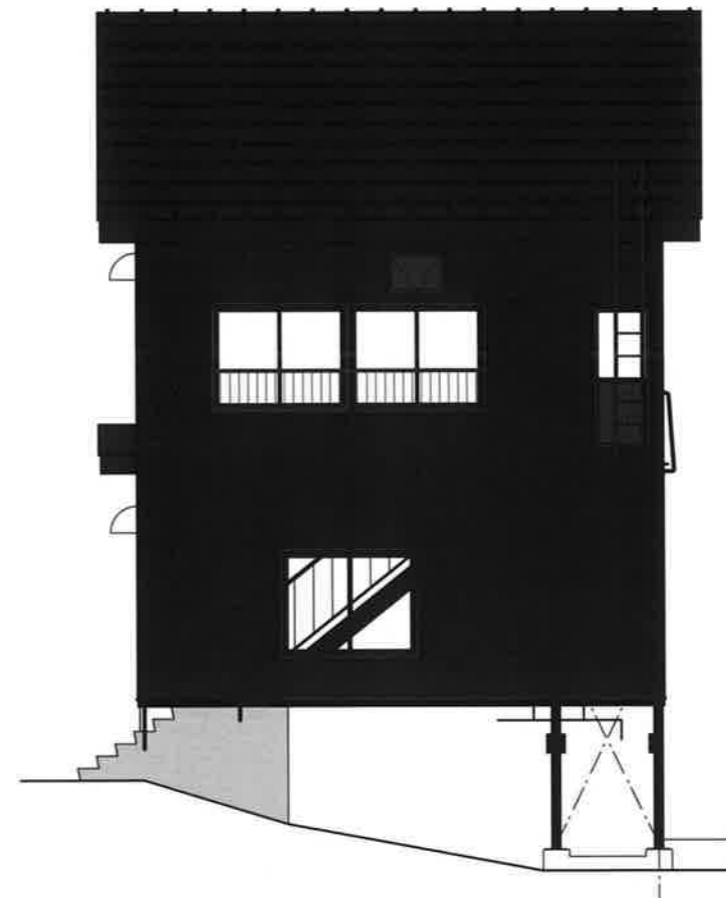

北立面図 S=1/100

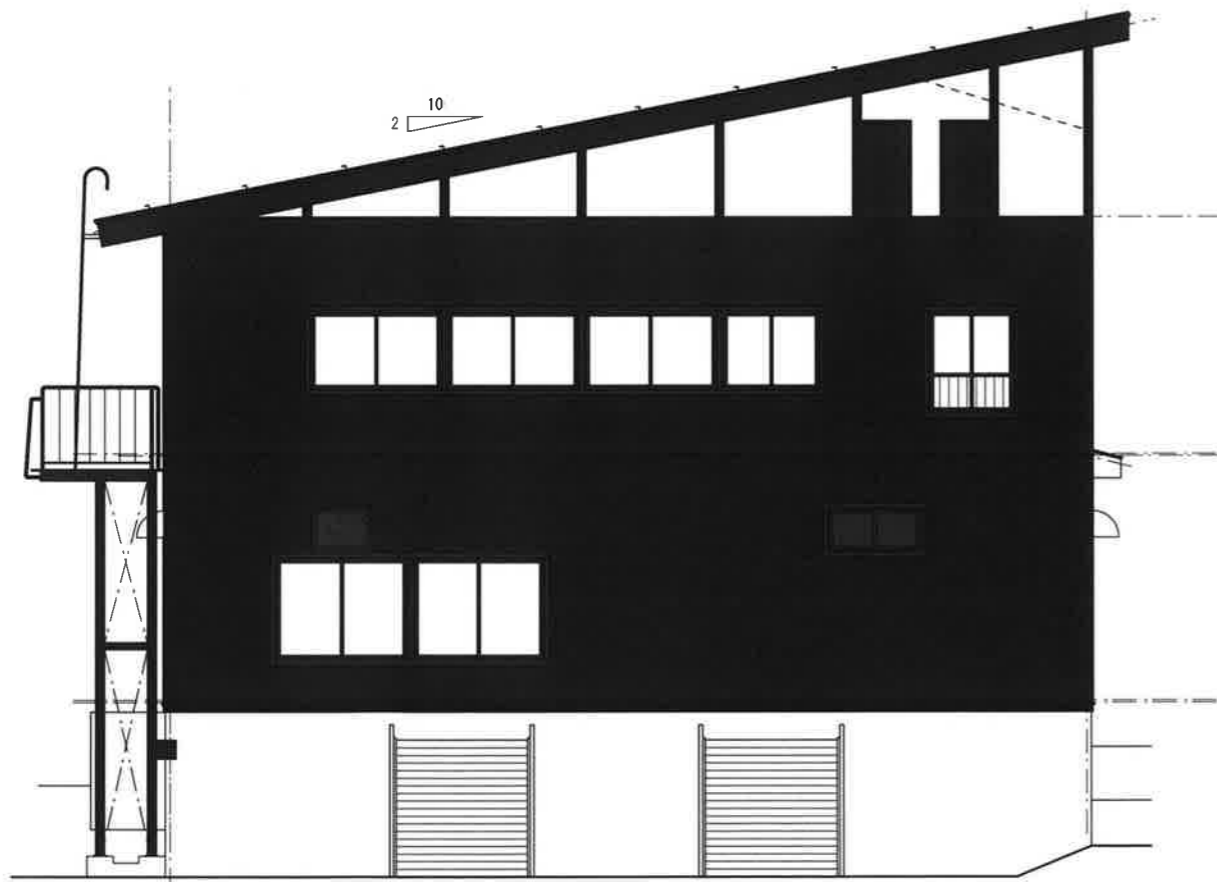

西立面図 S=1/100

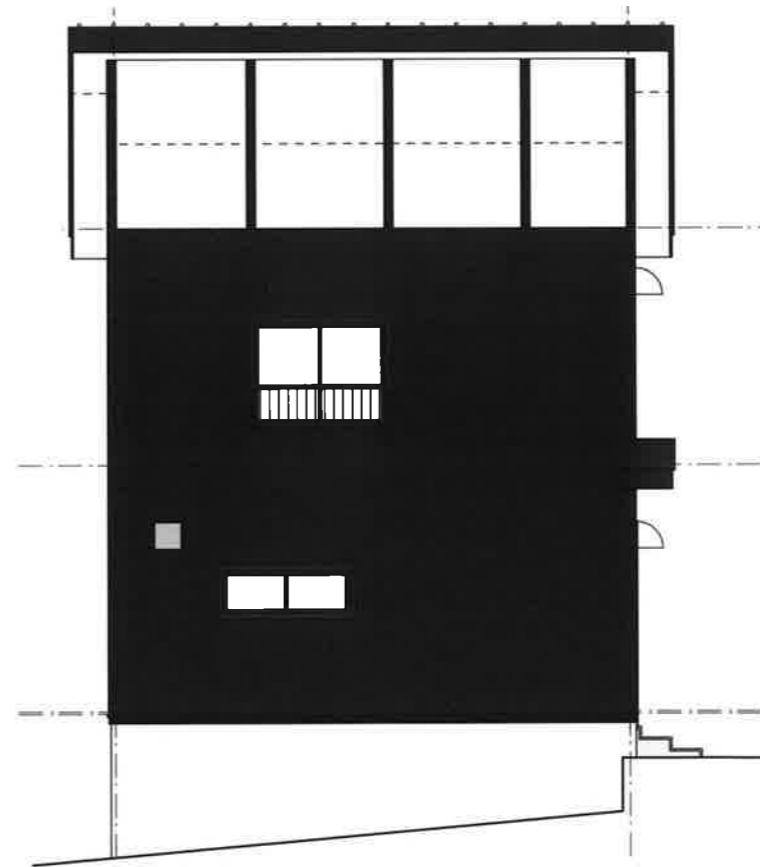

南立面図 S=1/100

|  |   |  |  |     |               |    |            |    |     |
|--|---|--|--|-----|---------------|----|------------|----|-----|
|  |  <b>archi. factory</b> | <b>株式会社 アーキファクトリー</b><br><small>1級建築士事務所 新潟県知事登録(ニ)第3842号</small><br><small>〒949-6101 新潟県南魚沼郡湯沢町湯沢1-10-7</small><br><small>TEL 025-784-4777 TEL 025-784-4770</small> | <small>1級建築士事務所 新潟県知事登録(ニ)第3842号</small><br><small>開 設 者: 1級建築士(大)288903号 北原 雄一</small><br><small>管理建築士: 1級建築士(大)159753号 樋口 雅一</small> | 工事名 | みつまた地区館修景整備設計 | 日付 | 19. 04. 00 | 受領 | No. |
|  |   |  |  | 図面名 | 改修立面図         | 縮尺 | S=1/100    |    |     |

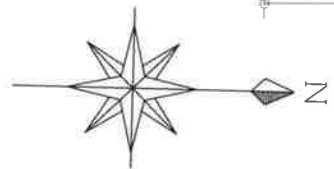
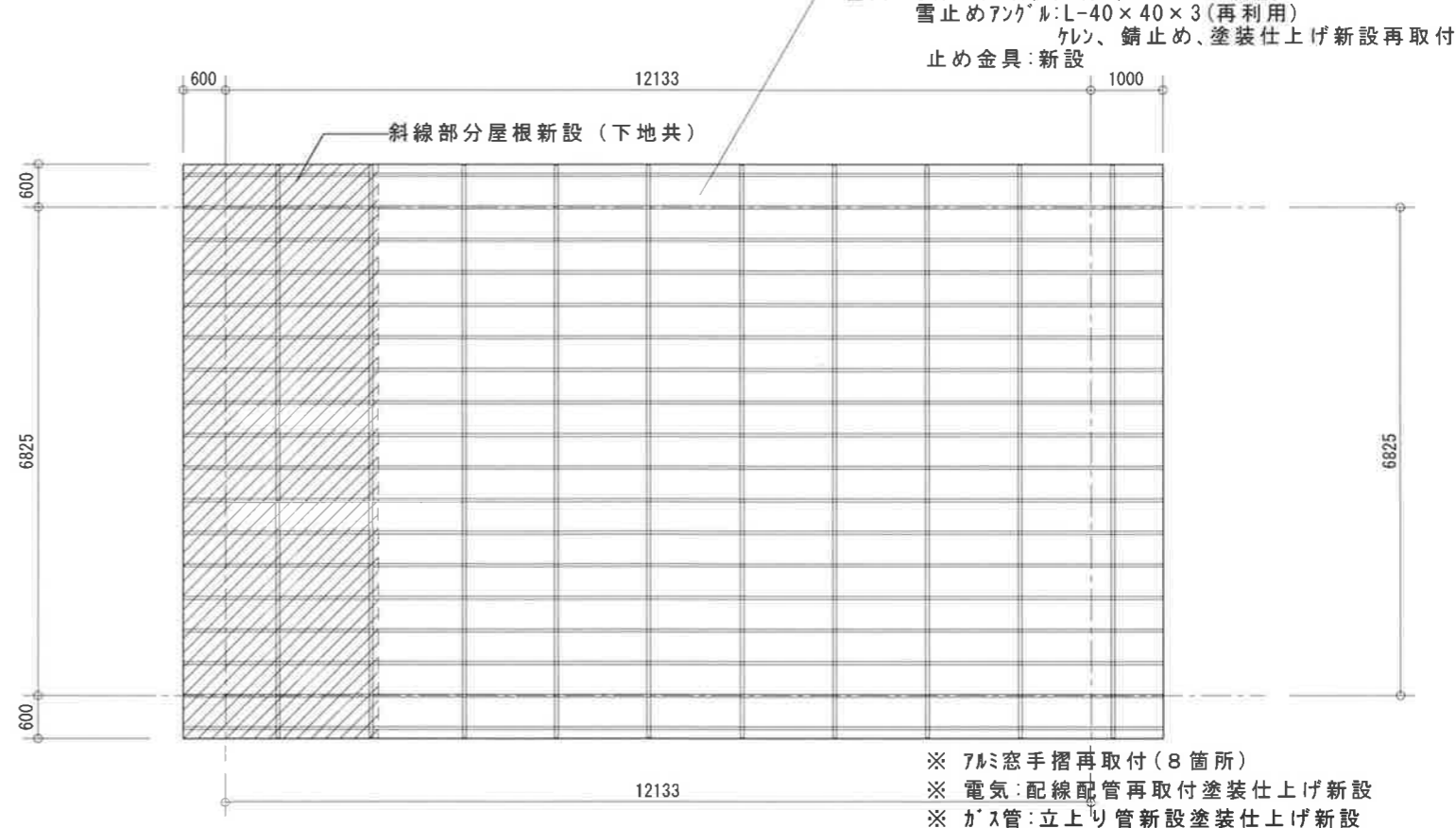
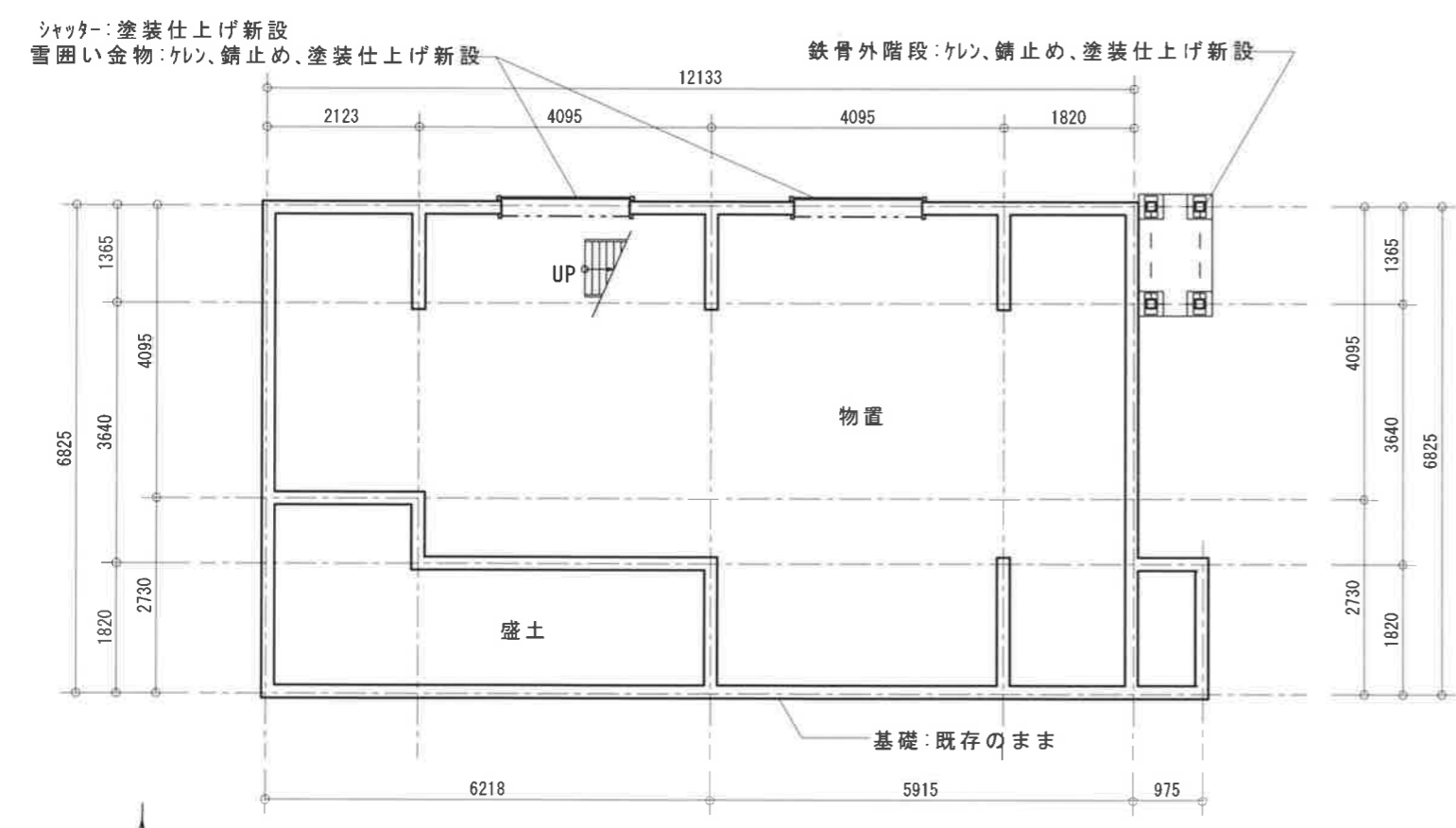
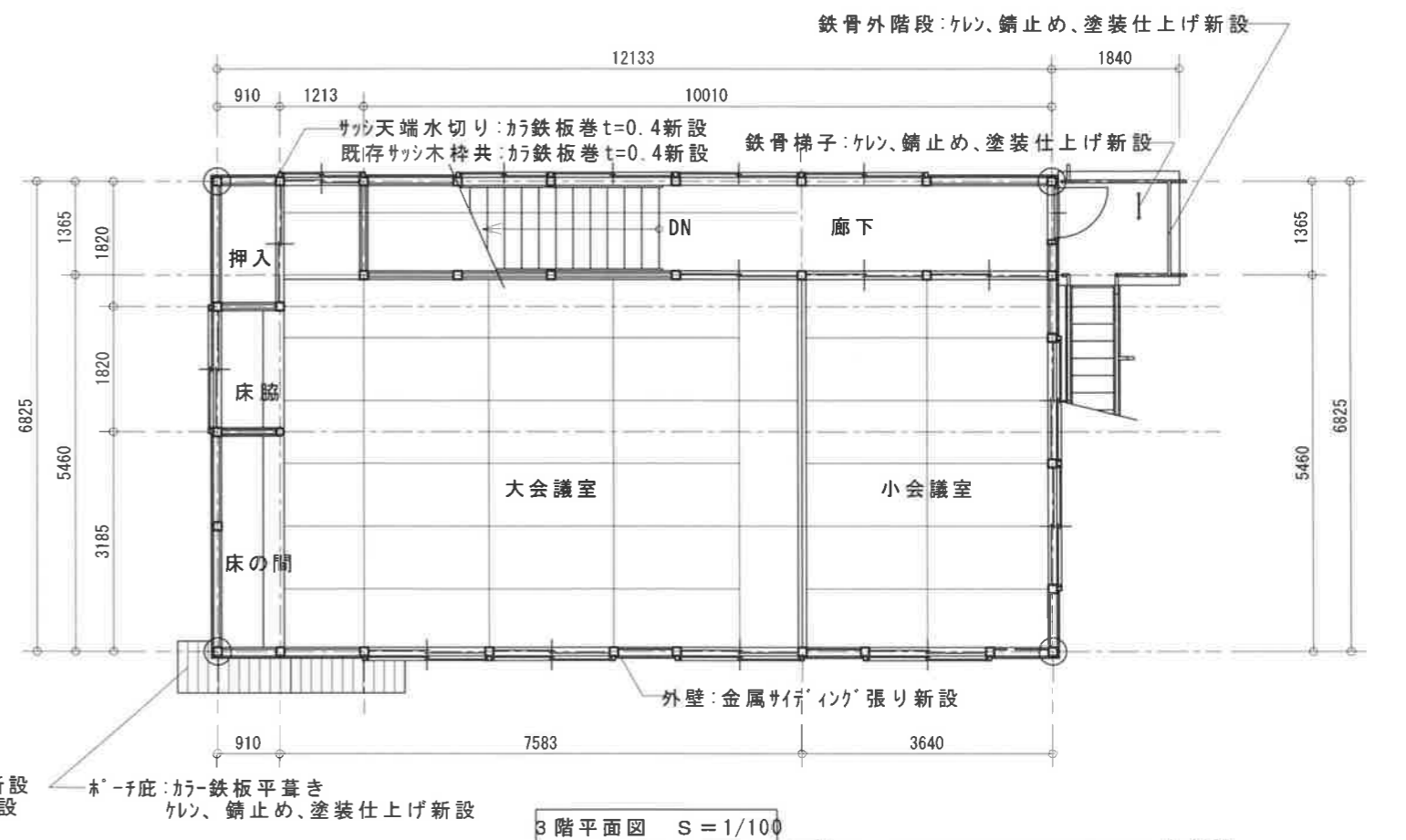
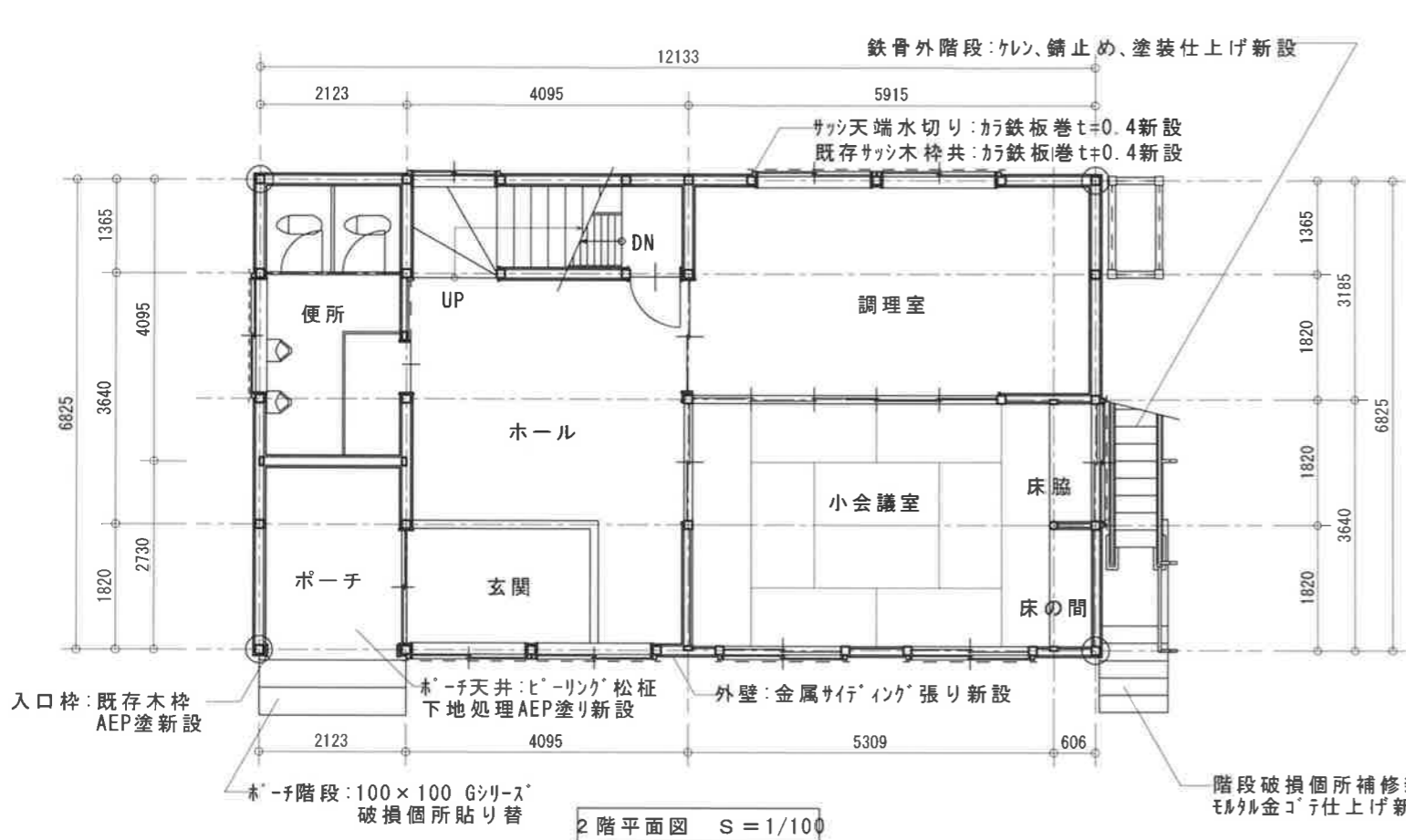

- ※ アルミ窓手摺再取付(8箇所)
- ※ 電気:配線配管再取付塗装仕上げ新設
- ※ ガス管:立上り管新設塗装仕上げ新設
- ※ 外灯照明再取付
- ※ 電気メーター再取付塗装仕上げ新設
- ※ 引込金具、アンテナ再取付
- ※ 換気扇フード新品取付(2箇所)
- ※ 既存雪囲い板:キリデコ-12回塗新設

|   |                             |                |    |                  |
|---|-----------------------------|----------------|----|------------------|
| 株式会社 アーキファクトリー<br>〒949-6101 新潟県南魚沼郡湯沢町湯沢1-10-7<br>TEL 025-784-4777 TEL 025-784-4770 | 工事名<br><b>みつまた地区館修景整備設計</b> | 日付<br>19.05.00 | 受領 | No.<br><b>00</b> |
|   | 図面名<br><b>改修平面図</b>         | 縮尺<br>S=1/100  |    |                  |

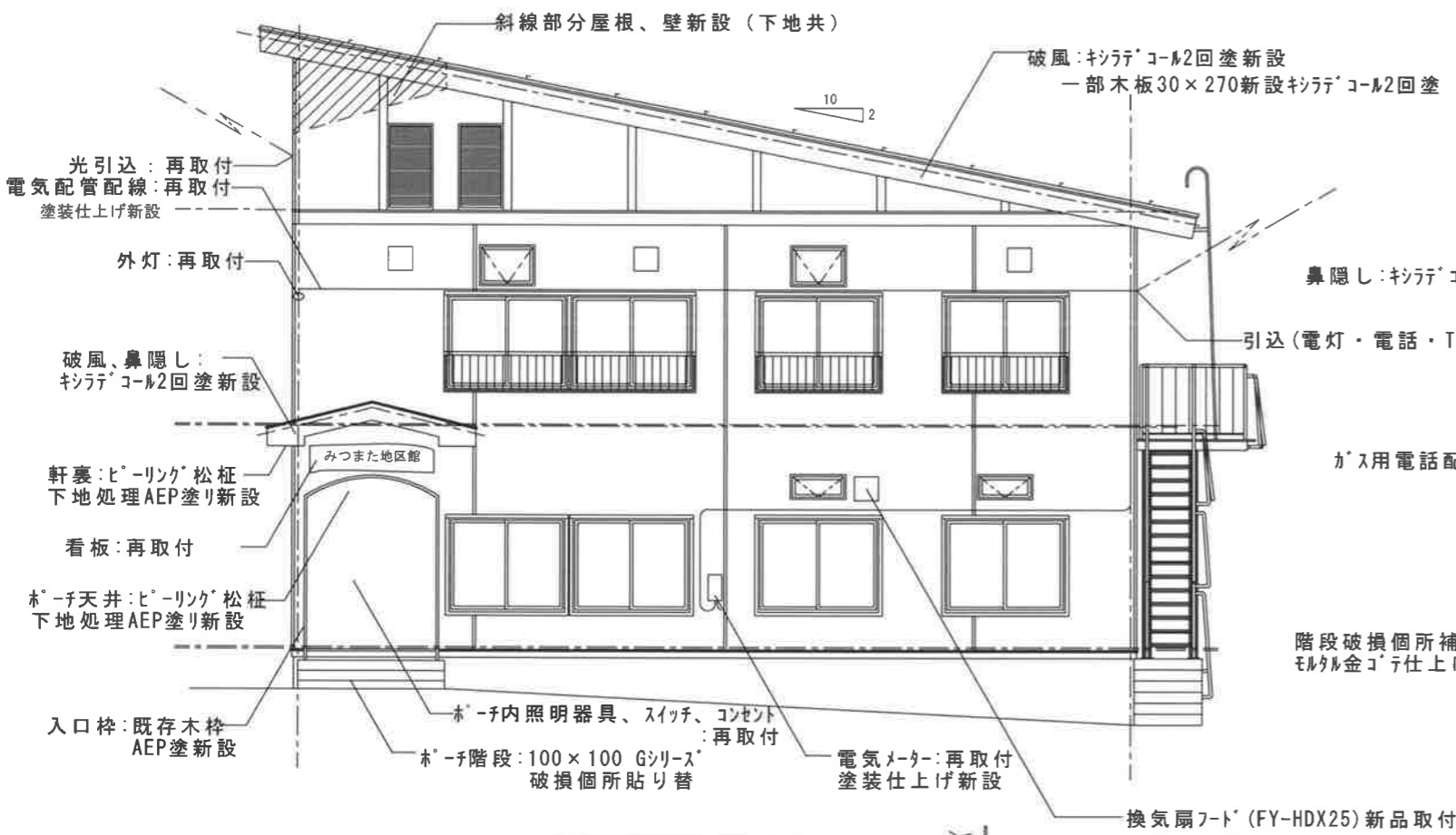

東立面図 S=1/100

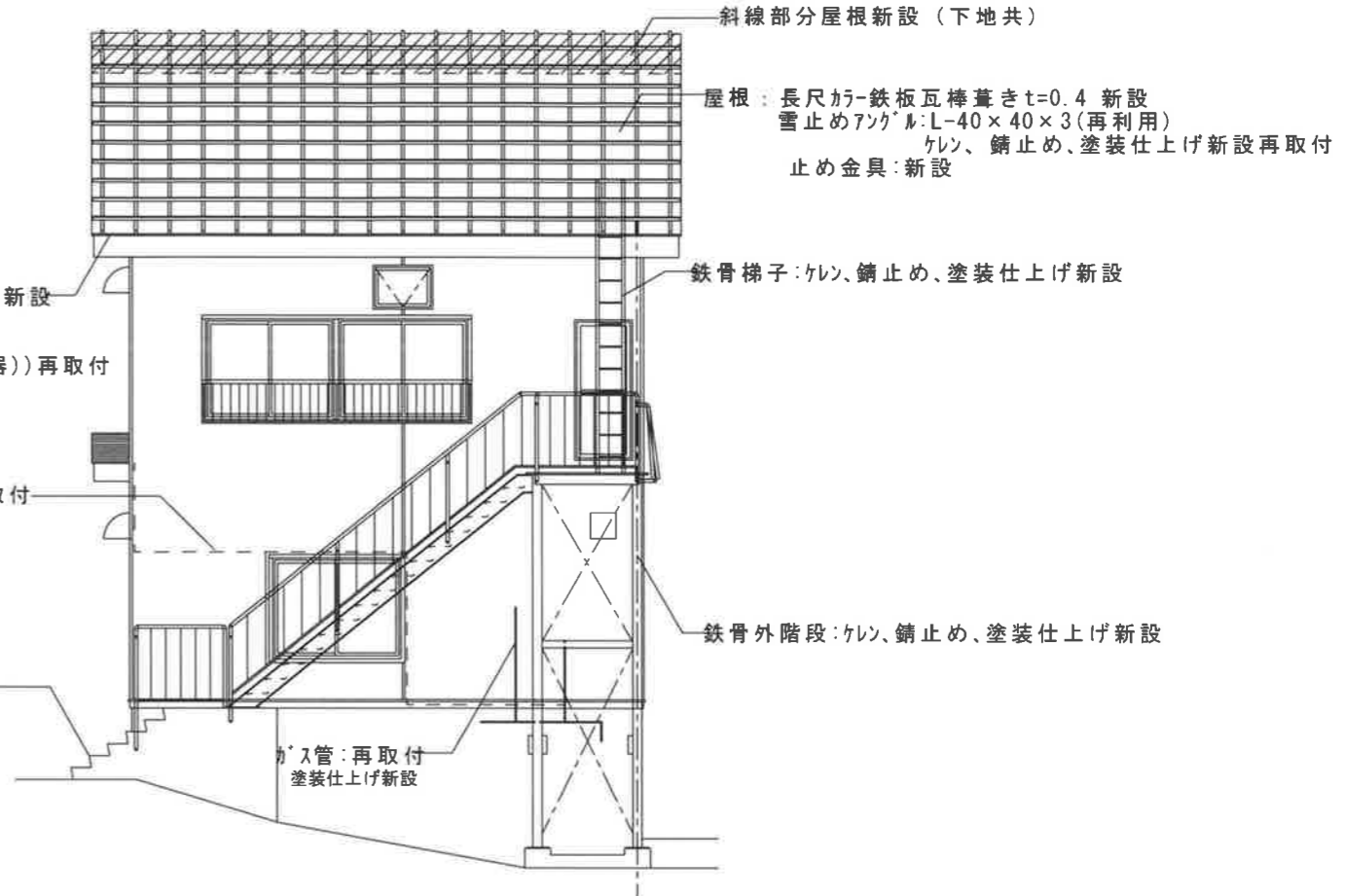

北立面図 S=1/100

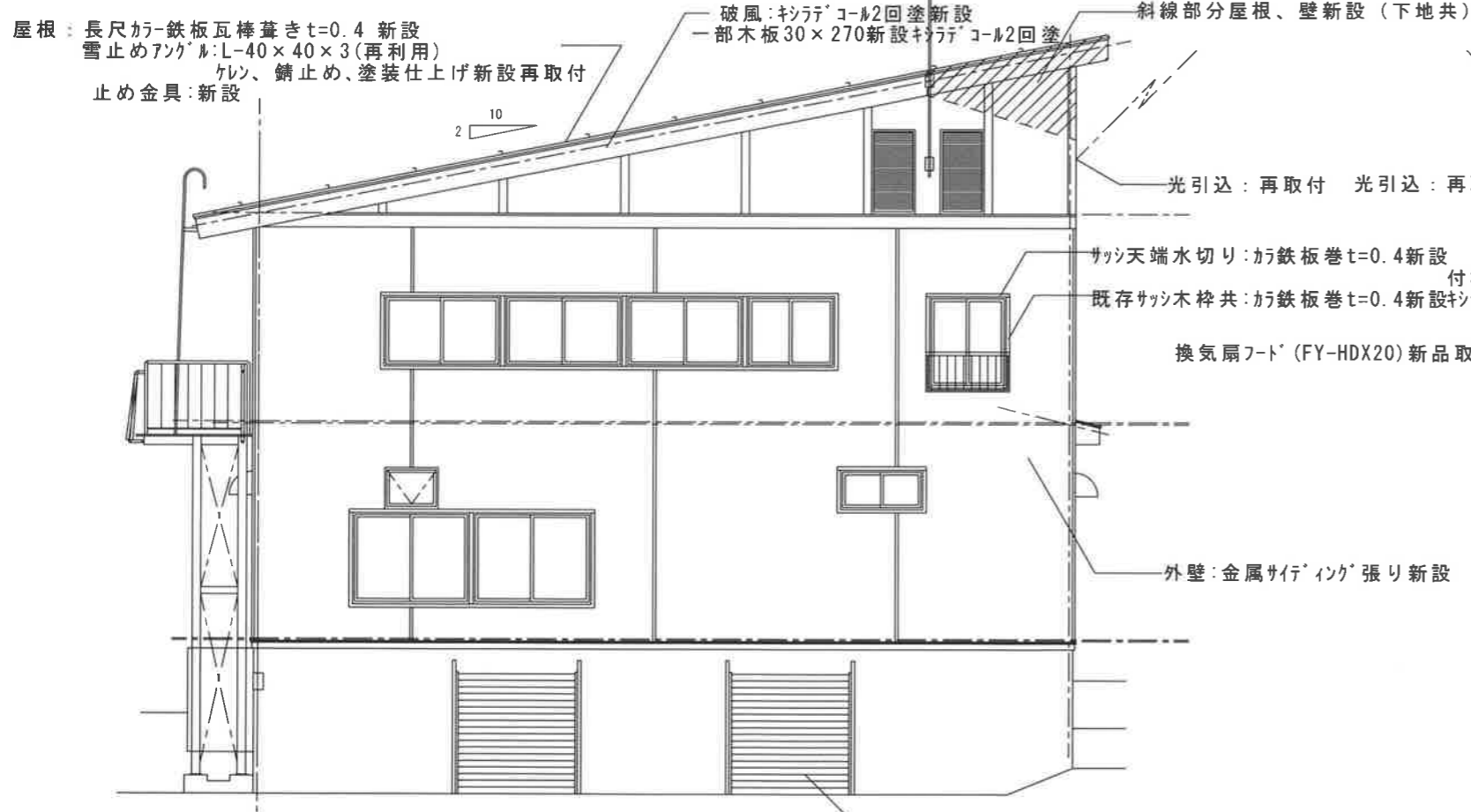

西立面図 S=1/100

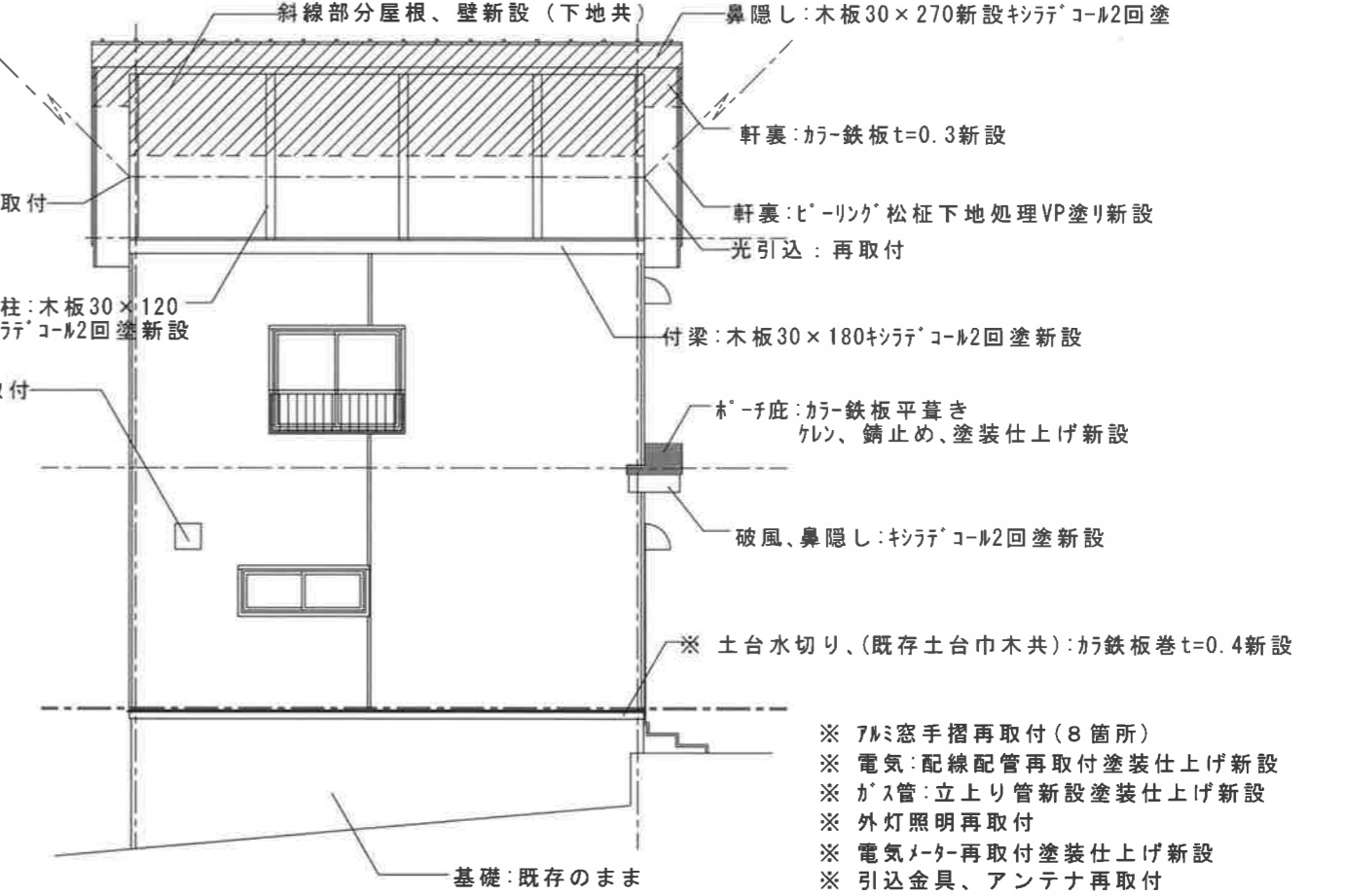

南立面図 S=1/100

- ※ 7M窓手摺再取付（8箇所）
- ※ 電気：配線配管再取付塗装仕上げ新設
- ※ ガ-ス管：立上り管新設塗装仕上げ新設
- ※ 外灯照明再取付
- ※ 電気メ-タ-再取付塗装仕上げ新設
- ※ 引込金具、アンテナ再取付
- ※ 換気扇フード新品取付（2箇所）
- ※ 既存雪囲い板：キリテ'コ-ル2回塗新設
- ※ ホ-チ内照明器具、スイッチ、コンセント再取付

|  |                                 |                           |           |                      |
|--|---------------------------------|---------------------------|-----------|----------------------|
| <p>株式会社 アーキファクトリー<br/>1級建築士事務所 新潟県知事登録(二)第3842号<br/>〒949-6101 新潟県南魚沼郡湯沢町湯沢1-10-7<br/>TEL 025-784-4777 TEL 025-784-4770</p> | <p>工事名</p> <p>みつまた地区館修景整備設計</p> | <p>日付</p> <p>19.04.00</p> | <p>受領</p> | <p>No.</p> <p>00</p> |
|  | <p>図面名</p> <p>改修立面図</p>         | <p>縮尺</p> <p>S=1/100</p>  |           |                      |

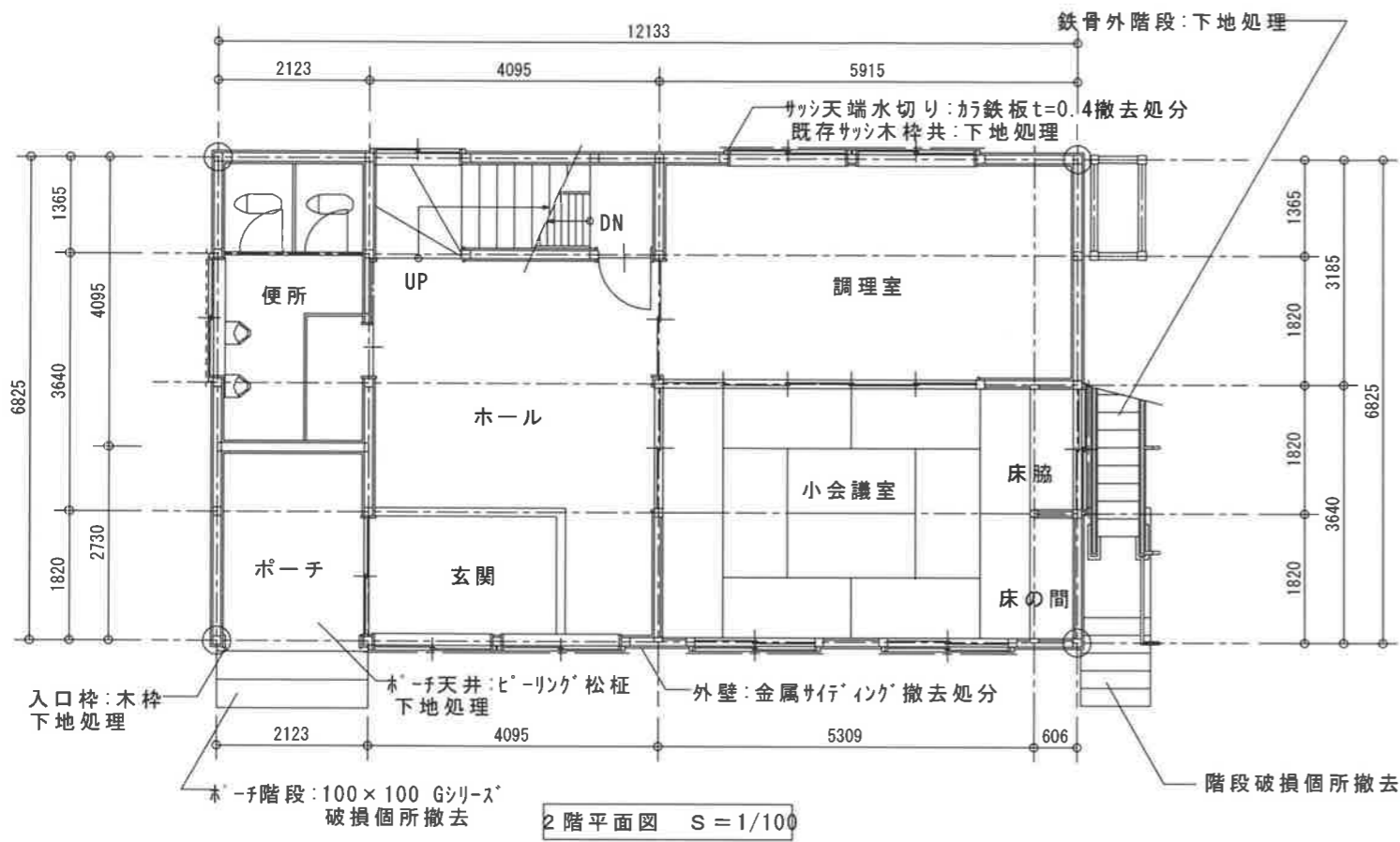

2階平面図 S=1/100

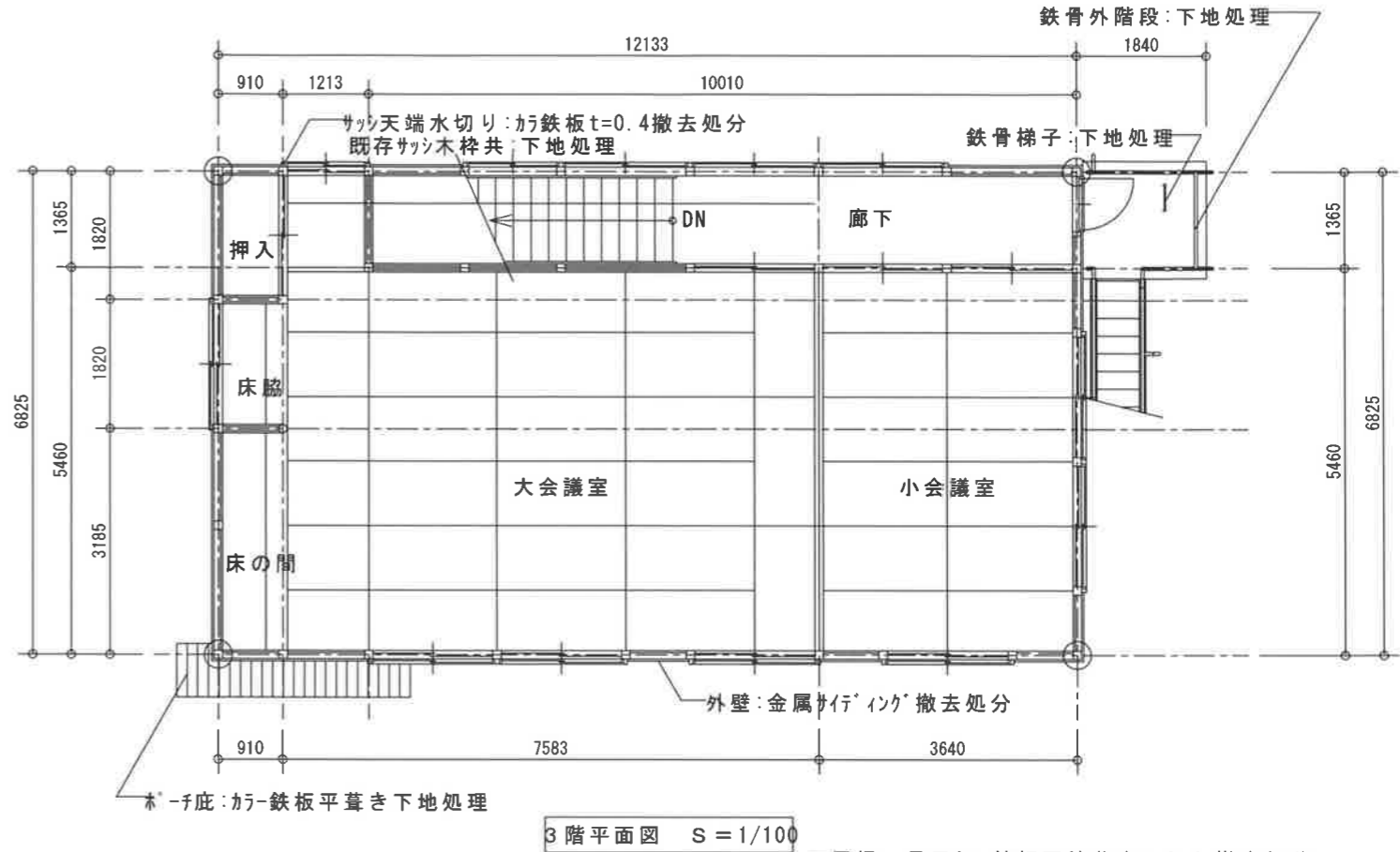

3階平面図 S=1/100

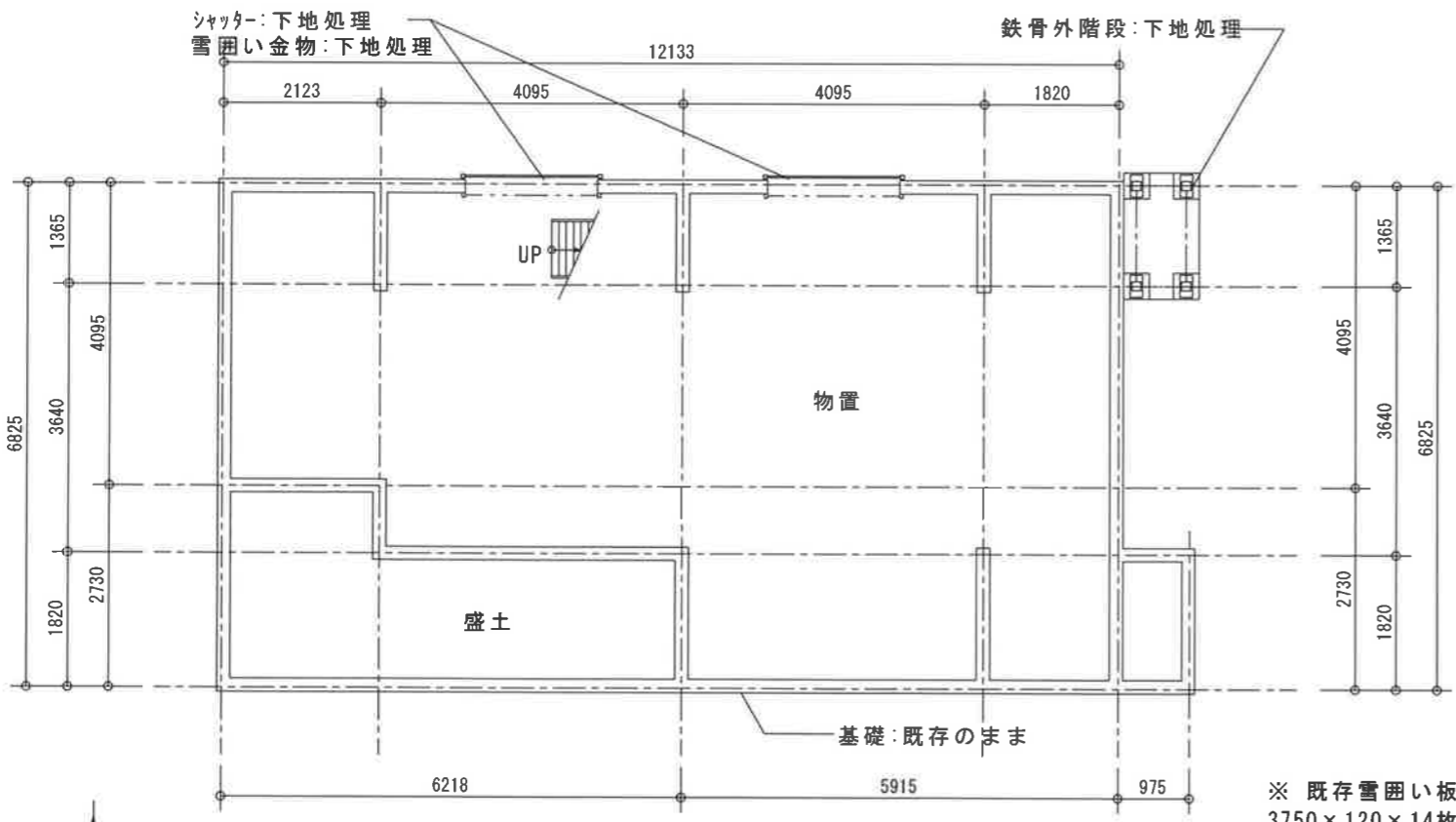

1階平面図 S=1/100

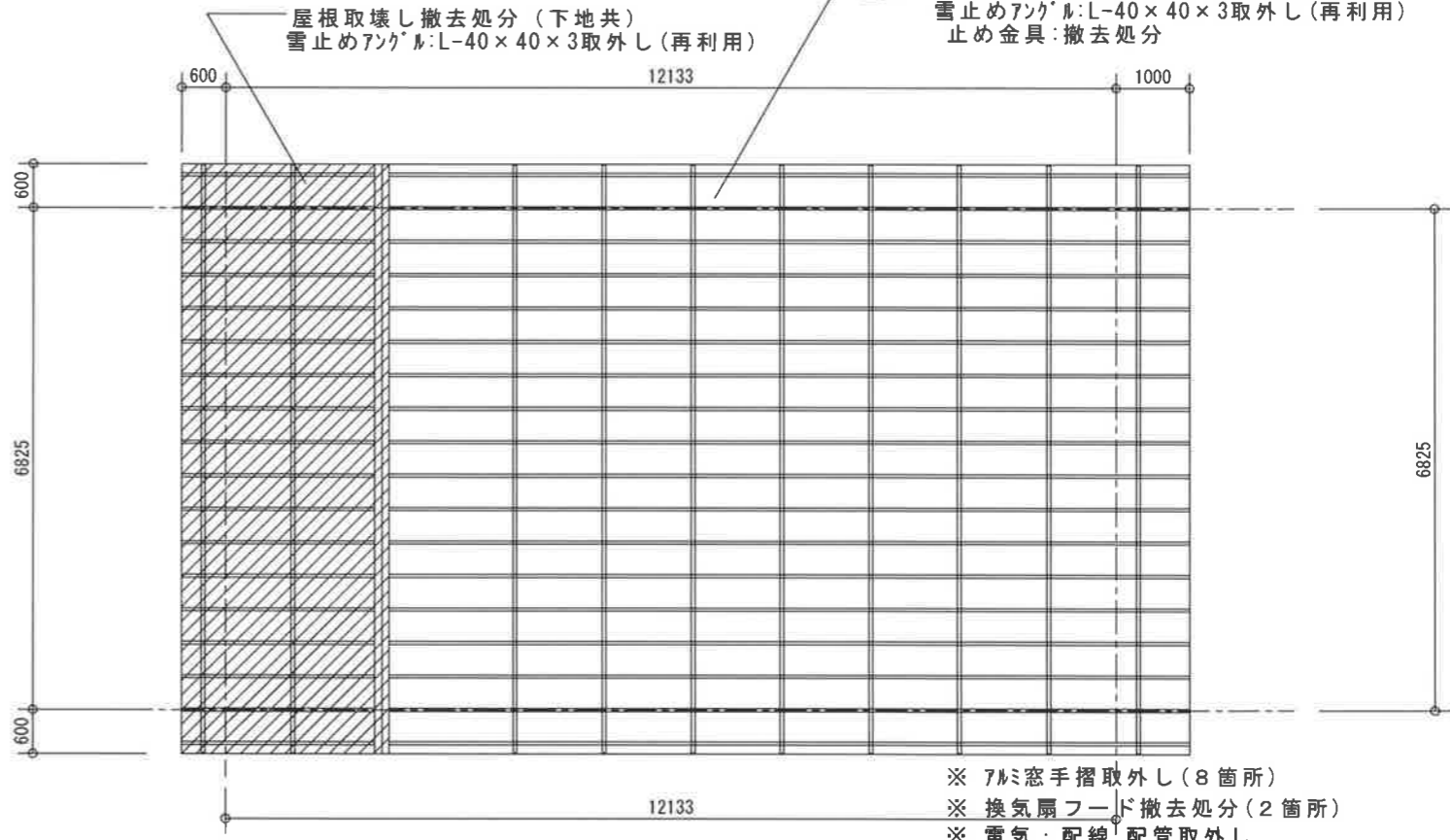

屋根伏図 S=1/100

- ※ 既存雪囲い板 3750×120×14枚
- ※ 1940×120×24枚
- ※ 1820×195×18枚
- ※ 1820×120×2枚

- ※ 7ル窓手摺取外し(8箇所)
- ※ 換気扇フード撤去処分(2箇所)
- ※ 電気:配線、配管取外し
- ※ ガス管:立上り管撤去処分、ガス配線取外し
- ※ 外灯照明取外し
- ※ 電気メーター取外し
- ※ アンテナ取外し
- ※ 木-子内照明器具、スイッチ、コンセント取外し

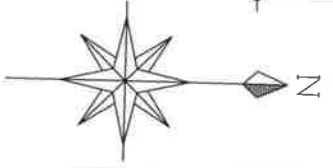

|  |                             |                |           |
|--|-----------------------------|----------------|-----------|
|  <b>archi.factory</b> 株式会社 アーキファクトリー<br><small>1級建築士事務所 新潟県知事登録(ニ)第3842号</small><br>〒949-6101 新潟県南魚沼郡湯沢町湯沢1-10-7<br>TEL 025-784-4777 TEL 025-784-4770 | 工事名<br><b>みつまた地区館修景整備設計</b> | 日付<br>19.05.00 | 受領<br>No. |
|  | 図面名<br><b>現況平面図</b>         | 縮尺<br>S=1/100  | 00        |

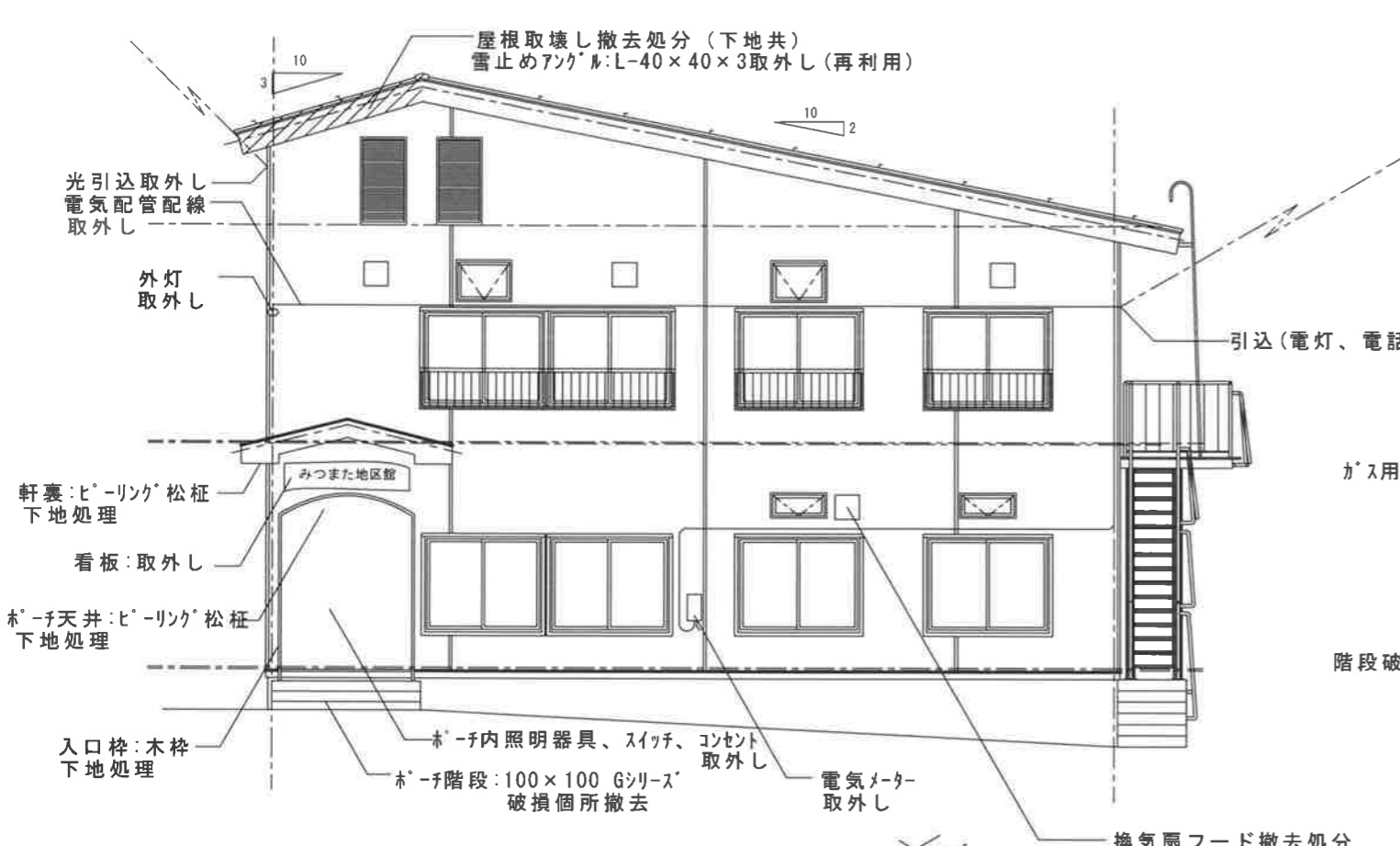

東立面図 S=1/100

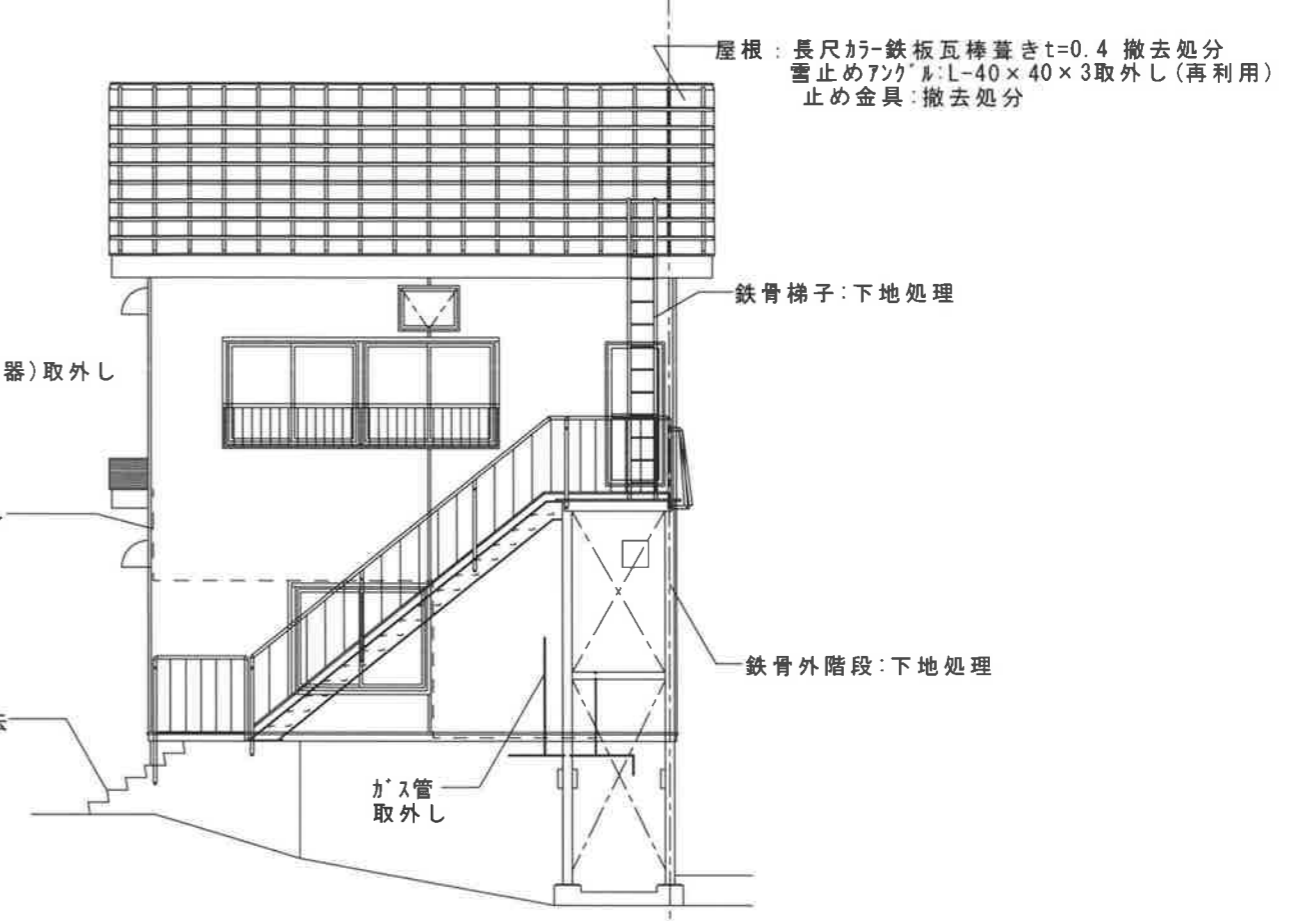

北立面図 S=1/100

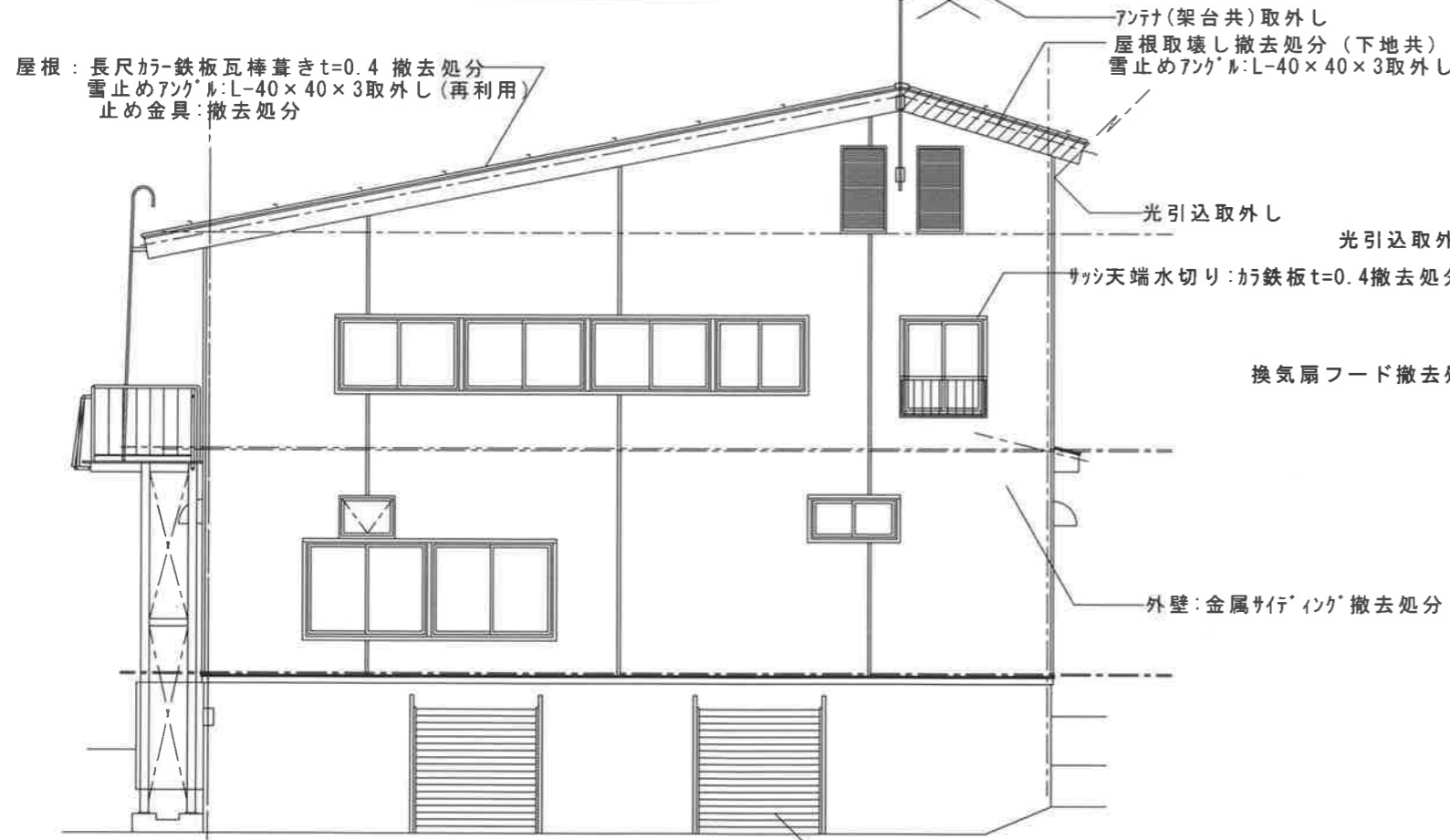

西立面図 S=1/100

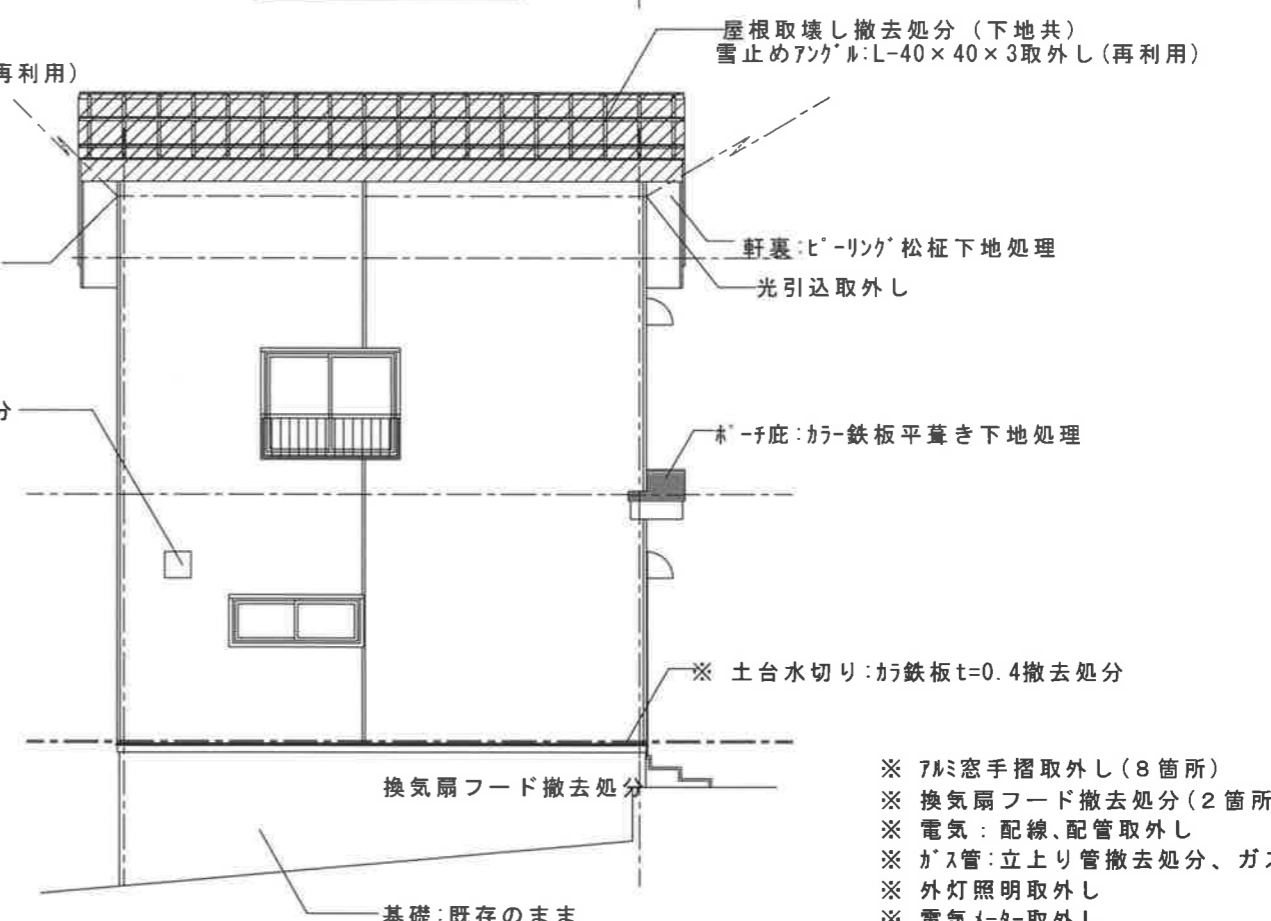

南立面図 S=1/100

- ※ 7/8窓手摺取外し(8箇所)
- ※ 換気扇フード撤去処分(2箇所)
- ※ 電気:配線、配管取外し
- ※ ガス管:立上り管撤去処分、ガス配線取外し
- ※ 外灯照明取外し
- ※ 電気メーター取外し
- ※ アンテナ取外し
- ※ 木-子内照明器具、スイッチ、コンセント取外し

|  |                             |                |    |                  |
|--|-----------------------------|----------------|----|------------------|
|  <b>archi.factory</b> 株式会社 アーキファクトリー<br>〒949-6101 新潟県南魚沼郡湯沢町湯沢1-10-7<br>TEL 025-784-4777 TEL 025-784-4770 | 工事名<br><b>みつまた地区館修景整備設計</b> | 日付<br>19.04.00 | 受領 | No.<br><b>00</b> |
|  | 図面名<br><b>現況立面図</b>         | 縮尺<br>S=1/100  |    |                  |